

ARTE

VISITE GUIDATE

- "Artemisia Gentileschi. Storia di una passione". Palazzo Reale, piazza Duomo 12, ore 19.15. Costo 15 euro (visita e biglietto). 026597728.

INIZIATIVE

MOSTRE MERCATO

- "Banco di Garabombo",

tendone del commercio equo-solidale, abbigliamento, prodotti bio, complementi di arredo, tessili e ceramiche. Parcheggio di piazza Pagano, dalle 9 alle 20. 0254107745.

- "Villaggio delle meraviglie", pista di pattinaggio, castello di cristallo, casa di Babbo Natale e area dedicata ai mercatini. Giardini di Porta Venezia, dalle 10 alle 20. 3289384798.

- "El presepi de la Riva - Rassegna del presepe tipico meneghino". Ripa di Porta Ticinese di fronte alla Chiesa di delle Grazie al Naviglio, Alzaia Naviglio Grande 34.

SOLIDARIETA'

- "L'albero della solidarietà", l'albero di Natale in piazza Duomo dedicato ai bambini malati di tumore. I volontari della

LILT saranno presenti fino al 6 gennaio per raccogliere fondi a favore del Servizio Assistenza Bambini, proponendo idee regalo. 0249521134.

BAMBINI

PLANETARIO

- "Il girotondo delle stelle", osservazione guidata del cielo. Planetario, corso Venezia 57, ore

15.30, da 4 a 11 anni. Ingresso 3/1,50 euro. 0288463340.

SFORZINDA

- "Architetti al Castello", da 6 a 11 anni.
- "La befana vien di notte...", storia animata e laboratorio. Castello Sforzesco, piazza d'Armi, ore 15 e ore 16.30. Ingresso 1 euro. 0288463792.

MUSEO DELLA SCIENZA

- "Occhio all'invisibile", la cellula al microscopio, da 8 anni, ore 10 e ore 14
- "I segreti delle bolle di sapone", dai 3 anni, ore 10, ore 11, 12, 14, 15 e 16.
- "Porta a casa il tuo DNA", dai 9 anni, ore 12 e 16. Via San Vittore 21. Ingresso 10/7 euro. Prenotare allo 02485551.

Musica

Dellera senza Afterhours da bassista a chansonnier

LUIGI BOLOGNINI

QUANDO un componente di una band produce un lavoro da solista c'è sempre il timore che stia per abbandonare il gruppo. Quella di Roberto Dell'Era detto Dellera, bassista degli Afterhours, è invece solo una vacanza. Ma una vacanza bella e divertente, per lui e per chi ascolta il suo disco *Colonna sonora originale*. Che ha tra i fili conduttori l'Archi: il primo videoclip, *Il motivo di Sima*, è stato ambientato al circolo di via Bellezza, mentre stasera ecco il musicista (assieme a un altro Afterhours, il violinista Rodrigo D'Erasmus) in scena in un altro locale Archi, il Magnolia all'Idroscalo, per la Festa della Befana.



Roberto Dell'Era, alias Dellera

Al Magnolia con il primo disco da single "Colonna sonora originale", presto il ritorno nel gruppo

Ed è un concerto che suona quasi come la campanella di fine ricreazione a scuola: a breve la band guidata da Manuel Agnelli produrrà il nuovo album, e quella di stasera è in pratica l'ultima occasione per ascoltare Dellera da solo. *Colonna sonora originale* è quasi la narrazione in musica del percorso del bassista, pavese, milanese di adozione ma con un decennale soggiorno in Inghilterra negli anni Novanta, che ne ha inevitabilmente influenzato le sonorità. E ha anzi influenzato tutte quelle degli Afterhours. Tra romanticismi crepuscolari, stile chansonnier, psichedelie. Tutte cose che ben si sentono in questo album.

© RIPRODUZIONE RISERVATA

Circolo Magnolia via Circonvallazione idroscalo 41, ore 22. Ingresso libero con tessera Archi



Musei

CENACOLO VINCIANO

S. Maria delle Grazie, prenotazione obbligatoria 0292800360 - www.cenacolovinciano.n et. Ore 8.15-18.45, chiuso lun, 8 euro, gratis europei under 18 e over 65.

PINACOTECA DI BRERA

Via Brera 28, tel. 0292800361. Ore 8.30-19.00, chiuso lunedì. Ingresso 6-3 euro, con mostra 12-9. www.pinacotecabrera.n et In mostra: "Brera incontra il Puskin. Collezionismo tra Renoir e Matisse. Fino al 5 febbraio.

MUSEO DEL NOVECENTO

Arengario, piazza Duomo, tel. 02.88444061, lun 14.30-19.30, mar mer ven dom 9.30-19.30, gio sab 9.30-22.30, 5-3 euro.

GALLERIE D'ITALIA

Via Manzoni 10, tel. 800167619, mar-dom 9.30-19.30 gio fino alle 22.30 (biglietti fino a un'ora prima della chiusura). Ingresso gratuito.

VILLA NECCHI CAMPIGLIO

Via Mozart 14, tel. 0276340121. Mer-dom 10-18. Adulti 8 euro, bambini (4-12 anni) 4 euro.

GALLERIA D'ARTE MODERNA

via Palestro 16, tel. 02.88445947, mar-dom 9.00-13 e 14-17.30, ingresso gratuito.

MUSEO POLDI PEZZOLI

Via Manzoni 12, tel. 02.794889, chiuso martedì, 10-18, 9-6 euro.

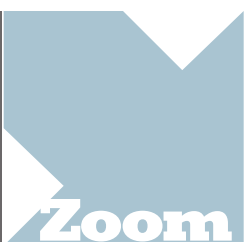

La Verdi Barocca apparecchia domani una festosa serata tra sala e foyer

Concerti

LUIGI DI FRONZO

«È UN pezzo di travolgente bellezza che rispecchia in pieno la concezione luterana del Natale» racconta l'esperto direttore di musica antica Ruben Jais a proposito del grandioso Weihnachts-Oratorium: L'oratorio di Natale per soli, coro e orchestra BWV248 di Johann Sebastian Bach proposto domani dal suo complesso LaVerdi Barocca, proprio come una fluviale maratona di suoni del Settecento tedesco.

L'esecuzione è nell'igneo Auditorium in zona Navigli, diluita tra il pomeriggio e la sera. Si



DIRETTORI E ORCHESTRA

Gianluca Capuano guida il coro, a destra Ruben Jais e la Verdi Barocca



A cena con Bach
Gran buffet in musica per l'Oratorio di Natale

Inizio alle 17 con le prime tre cantate, ripresa alle 20, oltre tre ore di note

parte alle 17 con le prime tre cantate della monumentale partitura del geniale musicista di Eisenach. Poi dopo la consumazione di un buffet nel foyer dell'Auditorium, dalle 20 si possono degustare le rimanenti tre cantate che formano il grandioso polittico settecentesco.

«Diversamente dallo sfavillante Messiah di Haendel che abbiamo proposto due settimane fa, questo lavoro rifugge da qualsiasi tentazione mondana, teatrale e platealmente troppo descrittiva» aggiunge il musicista milanese. «Nel suo

Oratorio di Natale Bach predilige la purezza del testo evangelico, filtrato da una tipica sensibilità protestante. In molti passaggi si avverte la fede pulsante della sua impronta luterana. E anche quando si sofferma su qualche descrizione, Bach sembra dar maggior spazio più alla psicologia dei personaggi che agli effetti esteriori».

Concepito a Lipsia tra il 1734 e il 1735, l'Oratorio di Natale nacque proprio come un pannello poliedrico in sei tappe. La lunghezza del testo musicale (più di tre ore) determinò la sin-

golare ripartizione a distanza di giorni. Fu lo stesso Bach a preparare i cantori e gli strumentisti della Chiesa di San Tommaso, rispettando alla lettera una delle mansioni implicite nel suo ruolo di Kapellmeister, che ricopriva dal 1724. E la suddivisione in sei episodi coincise con le rispettive funzioni comprese fra Natale e l'Epifania.

«È un quadro musicale di emozionante suggestione che infonde di luce le varie sezioni narrative del Vangelo» spiega ancora Jais. «Si va dalla nascita di Gesù all'adorazione dei pa-

Onoranze Funebri

Impresa **SANSIRO** Milano

Via Pantano, 15
Viale Murillo, 11
Via Forze Armate, 376
Via Vallazze ang. Ampere,
Via Santa Rita da Cascia, 23

Interpellateci direttamente
02.32867
www.impresasansiro.it

Farmacie

Diurno dalle 8.30 alle 20
CENTRO
(Centro storico - All'interno degli ex bastioni) Via Spadari 13, Pza Cavour 5, Via Fabio Filzi 10, Lgo Augusto 8, Lgo La Foppa 1, Via Crocefisso 1, Via San Vincenzo 1, Pza Santa Maria Beltrade 1, Via Boccaccio 26, Pza Duomo 21, Via Bassano Porrone 4, Via Bigli 28, Via Lamarmora 2, Via Cordusio 2, Via Meravigli 12, Cso Venezia 14, Cso Vittorio Emanuele II 15, Via Orefici 2
NORD
(Certosa, Quarto Oggiaro, Farini, Bovisa, Affori, Niguarda, Zara, Fulvio, Testi, Melchiorre Gioia, Greco) Via Litta Modignani 5, Via Arnaldo da Brescia 1, Via San Glicerio 6, Via Gazzoletti 3, Via Livigno 6/B, Via Zuretti 9
SUD
(Romana, Rogoredo, Vigentina, Ripamonti, Ticinese, Gratosoglio, Barona) Via Bordighera 22, Via Antonini 56, Cso Lodi 5, Via Barrili 20, Via Boifava 4/C
EST
(Venezia, Loreto, Gorla, Precotto, Turro, Lambrate, Città Studi, Ortica, Vittoria, Forlanini, Mecenate) Via Masotto 1, Via Fratelli Lumiere 2, Via Monza 43/B, Via Lazzaretto 19, Via Nino Bixio 1, Via Strigelli 2, Via Lombardina 65, Via Pieri 1, Via Luisa Battistotti Sassi 24, Via Plinio 11, Piazzale Gorini 14, Via Vitruvio 11, Via Anfossi 9, Via Carlo Matteucci 4
OVEST
(Solari, Giambellino, Lorenteggio, Forze Armate, Baggio, Vercelli, Novara, S.Siro, Gallarate, Paolo Sarpi, Sempione) Pza Selinunte 3, Via Bergognone 31, Cso Sempione 67, Cso Vercelli 5, Lgo Scalabrini 6, Via Foppa 5, Via Chiarelli 10, Cso Vercelli 36, Via Primaticcio 217, Pza Bolivar 11
Cso Indipendenza 14, Via Grosotto 5
Notturmo dalle 20 alle 8.30
Cso di Porta Ticinese 50, Cso Magenta 96, Pza Principessa Clotilde 1, Cso Porta Romana 56, Via Zura 38, Via Fulvio Testi 90, Via Famagosta 36, Cso San Gottardo 1, Piazzale Stazione Porta Genova 5/3, Via Lucania 10, Ripa di Porta Ticinese 33, Pza Cinque Giornate 6, Via Celentano Bernardo 1, Via Stradivari 1, Pza della Repubblica 32, Via Canonica 32, Via di Lauria 22, Via Ranzoni 2, Cso Sempione 5, Via Buonarroti 5, Via Lorenteggio 208, Via Pietro Boifava 33
Sempre aperta
Pza Duca D'Aosta Biglietteria Est 2, Cso Buenos Aires 4, Pza Sigmund Freud SNC
Numero verde farmacie di turno
800801185

Viaggiare

RadioBus 02.48034803
o SMS al 335.7872571
Radiotaxi 02.6969, 02.8585, 02.4000, 02.4040, 02.574171
ATM
800.808181 (7.30-19.30)
Ferrovie (Trenitalia)
892021
Ferr. Nord e Malpensa Express 199151152
Autostrade 02.35201; 06.43632121
Aeroporti: Malpensa e Linate 02.74852200;
Orio al Serio
035.326323
Malpensa Shuttle (bus) 02.58583185; 0331.258311
Bus da Orio al Serio a Milano Centrale
035.318472;
per Milano Lambrate
035.330395

Servizi

EMERGENZE
Questura 02.62261
Polizia 113 / 02.62261
Carabinieri
112 / 02.62761
Vigili del fuoco
115
Vigili urbani
02.77031-77271
Polizia stradale
02.326781
Croce Rossa Centrale
Via Pucci 02.3883
Ambulanze
118
Centro antiveneni
02.66101029
Centro ustioni
02.64442625
Guardia ostetrica
02.57991
Guardia medica
02.34567
Emergenza infanzia
114

Croce Rosa Celeste
02.3319845/33100000
Pronto soccorso bambini 02.57995363
Telefono Azzurro 19696
CAF
02.8265051
Centro bambino maltrattato
02.66201076
Emergenza anziani
800.777888
Volontariato Terza Età pronto intervento
02.89125125
Guardia medica cardiologica
02.89406035
Assistenza dentistica continua 02.865460
ASL Milano 02.85781
Drogatel 800.016600
Un amico in Comune (Centro ascolto vittime di violenza e reati)
800.667733

MUSICA

JAZZ POP ROCK

- **Reddman + The Barking Dog + Pearson Sound** aka Ramadanman. Tunnel, via Sammartini 30, ore 23. Ingresso 15/12 euro. 3661358151.
- **"Too Big To Fail"**. Q21, viale Padova 21, ore 22.30. 3288938442.

- **Spooky Steps**. Le Trottoir, piazza XXIV Maggio 1, ore 22. Ingresso 8 euro con consumazione. 028378166.
- **"Battle of the band"**. Rock'n'Roll, via Bruschetti 11, ore 21. 026691971.
- **Nicola Cioce**. Artemisia Cicco Simonetta, via Cicco Simonetta 16, ore 22. Ingresso 5 euro con tessera Arci. 3473845274.

- **"15th Birthday of Rosa Selvaggia - Obscure Fest"**. Bloom, via Curriel 39, Mezzago, ore 22. 039623853.
- **Jeroen Geerinck**. Tambourine, via Carlo Tenca, Seregno, ore 22. Ingresso 5 euro con tessera Arci. 3398543404.
- **Boyle Armony + Gospel Singer**. Amigdala Theatre, viale Lombardia 31/33, Trezzano sull'Adda, ore 23. Ingresso 10/7 euro. 3319663821.

- **Chris Liebing**. Bolgia, via Vaccarezza 9, Osio Sopra (Bg), ore 22. Ingresso 25/18 euro. 335465818.
- **Flossie Boyd Johnson et Favor**, per la rassegna "Gospel: Ritmo Divino Xmas 2011". Teatro San Fedele, Calusco d'Adda (Bg), ore 20.45. 035732005.

IN SCENA

TEATRO

- **"Scugnizza"**, regia di Andrea Binetti. Teatro San Babila, corso Venezia 2/A, ore 21. Fino al 08/01. Ingresso 35/25 euro. 0276002985.

CINEMA

RASSEGNE

- **"Uomini di Dio"**, di Xavier

Beauvois, per il ciclo "Le vite degli altri". Spazio Oberdan, viale Vittorio Veneto 2, dalle ore 21.15. Ingresso 5,50. 0277406316.
- **"Il conformista"**, di Bernardo Bertolucci, in edizione restaurata. Cinema Mexico, via Savona 57, ore 20. Ingresso 6/4 euro. 0248951802.



In scena
È il giorno delle nozze ma la sposa non arriva

SARA CHIAPPORI

DUE mariti e un matrimonio, ovvero l'amore ai tempi della crisi. Il Teatro Martinit accellera e riapre i battenti sul 2012 con un nuovo spettacolo nel segno dell'intrattenimento leggero ma non per forza scemo. Fresco di debutto romano, arriva da stasera in via Pitteri *Due mariti e un matrimonio*, commedia brillante virata al sentimentale scritta e diretta da Roberto Marafante.

Guardando a Feydeau ma anche a Woody Allen, la trama è presto detta. Tutto è pronto per le nozze di Mimì e Rodolfo (attenzione ai nomi, prelevati dalla *Bohème*). Inviti, ospiti, bomboniere, cerimonia e festeggiamenti, ogni cosa è stata pianificata nei minimi particolari. Peccato che, arrivati al giorno fatidico, Mimì non si presenti. Dove è finita la sposa? Tutti se lo chiedono, tutti la cercano ovunque e disperatamente: le amiche del cuore, le sorelle, il quasi marito abbandonato a un passo dall'altare e anche qualcuno arrivato da molto lontano per l'occasione. Manco a dirlo, non la trovano e finiscono, chi per una ragione che per l'altra, nel monolocale da single di Luisa, dove la vicenda prende una piega del tutto imprevedibile desti-

"Due mariti e un matrimonio" Marafante tra Feydeau e Woody Allen



COMEDIA
Una scena della commedia che arriva a Milano dopo il debutto romano

stori, dalla circoncisione alla presentazione al tempio, dalla visita dei Re Magi a Gerusalemme all'intervento di Erode e all'adorazione dei Magi. Il tutto con una musica che oscilla sapientemente tra il carattere sacro e l'intimismo spirituale, con una forte omogeneità di scrittura. Insomma un mosaico di recitativi accompagnati, ariosi, cori di pastori e bucolici richiami strumentali che invita l'ascoltatore ad una navigazione sublimi.

Jais sarà coadiuvato da Gianluca Capuano per la prepara-

zione dell'ensemble vocale della Verdi, con un quartetto di voci soliste formato da Paolo Lopez, Nicola Marchesini, Makoto Sakurada e Christian Senn. «Alla Verdi lo stile sgorga in modo naturale anche con l'uso di strumenti moderni» dice ancora il direttore «ma noi rispettiamo le tecniche filologiche. Per questo le nostre interpretazioni sono convincenti».

Largo Mahler prima parte ore 17, seconda ore 20, biglietti 10/25 euro (buffet 12), tel 0283389401

nata a intrecciare scelte, destini e capricci del cuore.

Come da tradizione del genere, è il matrimonio mancato a innescare il meccanismo del comico tra equivoci, rivelazioni e colpi di scena. E se il finale deve giustamente restare una sorpresa, basti dire che in questa garbata commedia si nasconde un omaggio alle donne e alla capacità tutta femminile di reagire e adattarsi alle situazioni, soprattutto le più imprevedibili. Perché, tra una chiacchiera e l'altra sull'efficacia della nuova crema anti-rughe, le donne alla fine trovano sempre una soluzione. Con Ussi Alzati, Pia Engleberth, Alice Mangione, Alessandra Ierse e Federico Bonaconza.

Teatro Martinit via Pitteri 58, da stasera (ore 21) al 22 gennaio. Biglietti 20/17 euro. Tel. 0236580010.

Mostre

PALAZZO REALE

- **Artemisia Gentileschi**. Storia di una passione. Ingresso 9-7,50 euro. Fino al 29 gennaio.
- **Cézanne**. Les ateliers du Midi. Ingresso 9-7,50 euro. Fino al 26 febbraio.
- **Transavanguardia**. Ingresso 6-8 euro. Fino al 4 marzo. Lun 14.30-19.30; mar-mer-ven 9.30-19.30; gio-sab 9.30-22.30.

TRIENNALE

- **Design Museum**.
- **Arte Povera 1967-2011**. Fino al 29 gennaio.
- **Vitality**. Korea Young Design. Fino al 19 febbraio.
- **O'Clock**, design del tempo, tempo del design. Fino all'8 gennaio. Viale Alemagna 6, ore 10.30-20.30, gio e ven 10.30-23, lun-chiuso, tel. 02-724341. Ingresso 10 euro.

GEORGE DE LA TOUR

L'adorazione dei pastori, San Giuseppe falegname. Palazzo Marino, piazza della Scala 2, tutti i giorni 9.30-19.30 gio e sab fino alle 22.30. Ingresso libero. Fino all'8 gennaio.

ROBERT MAPPLETHORPE

Fondazione Forma, piazza Tito Lucrezio Caro 1, tel. 0258118067, ore 10-20, gio e ven 10-22, chiuso lunedì, 7.50-6 euro. Fino al 9 aprile.

LA NUOVA SCUOLA DI FOTOGRAFIA SICILIANA

Galleria Gruppo Credito Valtellinese, corso Magenta 59, mar-dom 12-19, ingresso libero. Fino all'8 gennaio.

Visite guidate

Dai paesaggi ai ritratti tutti i segreti di Cézanne



Un'opera di Cézanne esposta nella mostra a palazzo Reale

Focalizzare l'attenzione sull'arte di uno dei maestri del '900, Cézanne, per rappresentare sulla tela le tre dimensioni degli oggetti reali, trasformati in solidi geometrici semplici. Paesaggi, nature morte e ritratti rivelano il loro segreto durante le visite guidate alla mostra "Cézanne. Les Ateliers du Midi". L'associazione AdArtem intensifica gli appuntamenti per ogni età, a cominciare dagli adulti, oggi alle 19.15, domani alle 16, sabato e domenica alle 17. Dal 6 all'8, c'è un ventaglio di possibilità per bambini e ragazzi, che dopo la visita creano composizioni nel laboratorio allestito come l'atelier. (f.f.)

Palazzo Reale prenotazione in mostra, costo 15 euro visita/laboratorio, 5 euro sotto i 6 anni. Info 026597728.

Teatro

La malattia raccontata con coraggio e comicità

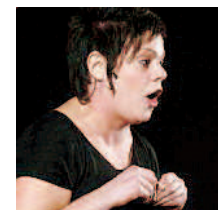

Una scena della pièce "Il ritratto della salute" di Chiara Stoppa

L'incontro con la malattia, l'esorcizzazione dei tabù, le cure, il coraggio di dare un nome a quel mostro che ti cresce dentro per poterlo guardare negli occhi e provare a sconfiggerlo. La voglia di andare avanti e vivere. Chiara Stoppa racconta la sua storia (vera) in *Il ritratto della salute*, un monologo di spiazzante comicità. Bandita ogni retorica pietistica, in scena c'è una giovane donna che combatte. Lo spettacolo, diretto da Mattia Fabris, è in scena da stasera all'Areapergolesi nell'ambito della rassegna "Vogliamo vivere", abbinato alla mostra della fotografa Benedetta Ristori. (s.ch.)

Areapergolesi via Pergolesi 8, da stasera (ore 21.30) all'8 gennaio. Biglietti 12 euro. Tel. 3924472329.

Il tempo in Lombardia

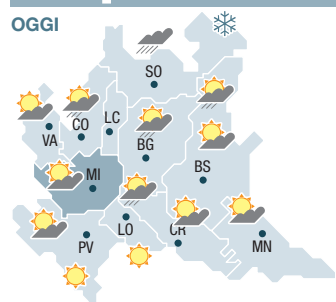

Previsioni
Una nuova perturbazione viene sospinta verso le Alpi lombarde da correnti da NO. Determinerà nuove nevicate sulle Alpi Retiche, anche intense sul Livignasco, qualche fenomeno da sfondamento anche su restanti settori alpini orobici e prealpini. Asciutti i restanti settori della Lombardia.

Temperature		Temperature	
Min.	Max.	Min.	Max.
BERGAMO 1	10	MANTOVA -3	7
BRESCIA -2	10	MILANO -1	11
COMO 2	10	PAVIA -2	10
CREMONA -3	9	SONDRIO -1	5
LECCO 3	10	VARESE -1	9
LODI -2	10		

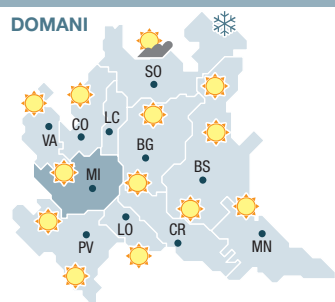

Previsioni
Correnti fredde da Nord irrompono sulla Lombardia, determinando una giornata con cieli sereni e tersi, spesso ventosa. Da segnalare le ultime nubi al mattino addossate sulle Alpi Retiche confiniali, con qualche fiocco di neve in esaurimento. Temperature in calo in quota, più mitigate al piano.

Temperature		Temperature	
Min.	Max.	Min.	Max.
BERGAMO 6	11	MANTOVA 2	10
BRESCIA 5	11	MILANO 7	12
COMO 7	12	PAVIA 2	11
CREMONA 5	10	SONDRIO 2	7
LECCO 7	12	VARESE 5	10
LODI 4	11		

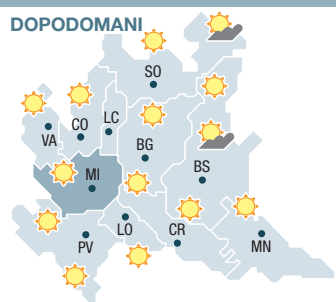

Previsioni
Correnti fredde settentrionali continueranno ad affluire sulla Lombardia, determinando una giornata con cieli sereni e tersi, venti in attenuazione, seppure ancora moderati o forti in alta quota. Dalla sera nubi in nuovo addossamento sui confini alpini Retiche con deboli nevicate fino a 1300m.

Temperature		Temperature	
Min.	Max.	Min.	Max.
BERGAMO 2	10	MANTOVA -2	8
BRESCIA -1	10	MILANO 2	11
COMO 3	12	PAVIA -1	10
CREMONA -1	9	SONDRIO -3	9
LECCO 4	12	VARESE -1	10
LODI 1	10		

a cura di 3BMeteo.com - Elaborazione grafica: Centimetri.it

QUALITÀ DELL'ARIA		
microgrammi/metro cubo		
	SO ₂	PM ₁₀
Soglia di allarme	125	50
		200
P.le Abbiategrasso	-	62
V.le Liguria	-	100
V.le Marche	-	N.d.
Parco Lambro	-	100
Pascal - Città Studi	<5	49
V. Senato	-	64
Verziere	-	65
P.le Zavattari	-	82
	CO	O ₃
Soglia di allarme	10	240
		10
P.le Abbiategrasso	-	-
V.le Liguria	1.6	-
V.le Marche	N.d.	-
Parco Lambro	-	13
Pascal - Città Studi	-	8
V. Senato	-	<3
Verziere	8	8
P.le Zavattari	-	<3

Expo 2015 S.p.A.

Expo 2015 S.p.A., via Rovello n. 2 - 20121 Milano, in qualità di amministrazione aggiudicatrice, ha indetto una **procedura ristretta per l'affidamento dell'appalto concernente l'esecuzione dei lavori di realizzazione della cd. Piastra, afferente al sito per l'esposizione universale del 2015**.
Importo complessivo dell'appalto (comprensivo di importo lavori e oneri per la sicurezza): **272.100.000,00 EUR** (IVA esclusa), così ripartito:
a1- importo complessivo dei lavori, soggetto a ribasso (al netto degli oneri per la sicurezza): **255.900.000,00 EUR** (IVA esclusa);
a2- importo oneri per la sicurezza, non soggetto a ribasso: **16.200.000,00 EUR** (IVA esclusa).
Il corrispettivo è fissato a corpo, ai sensi di quanto previsto all'art. 53, comma 4, del D.Lgs. 163/2006.
Criterio di aggiudicazione: offerta economicamente più vantaggiosa, ai sensi del combinato disposto degli artt. 83 del D.Lgs. 163/2006 e 120 del D.P.R. 207/2010, in base al metodo aggregativo-compensatore di cui all'allegato G del D.P.R. 207/2010, secondo la formula ivi indicata.
Le domande di partecipazione dovranno pervenire presso Expo 2015 SpA, via Pola n. 12-14, 4° piano, 20124 - Milano, entro le ore **12:00 del 30 Gennaio 2012**.
Il bando integrale è stato pubblicato sulla Gazzetta Ufficiale dell'Unione Europea 2011/S 246-399488 del 22 dicembre 2011 ed è scaricabile dal sito www.expo2015.org/tenders/traditional/gare-tradizionali.
Per informazioni: Tel. +39.026700707 - Fax +39.0267917535 - mail: appalti@expo2015.org.

EXPO 2015 S.p.A.
Il Responsabile Unico del Procedimento
Ing. Carlo Chiesa